

PLANTA
Avenida da Saudade esquina com a Rua Moacir Terra Sossio
ESCALA 1/100

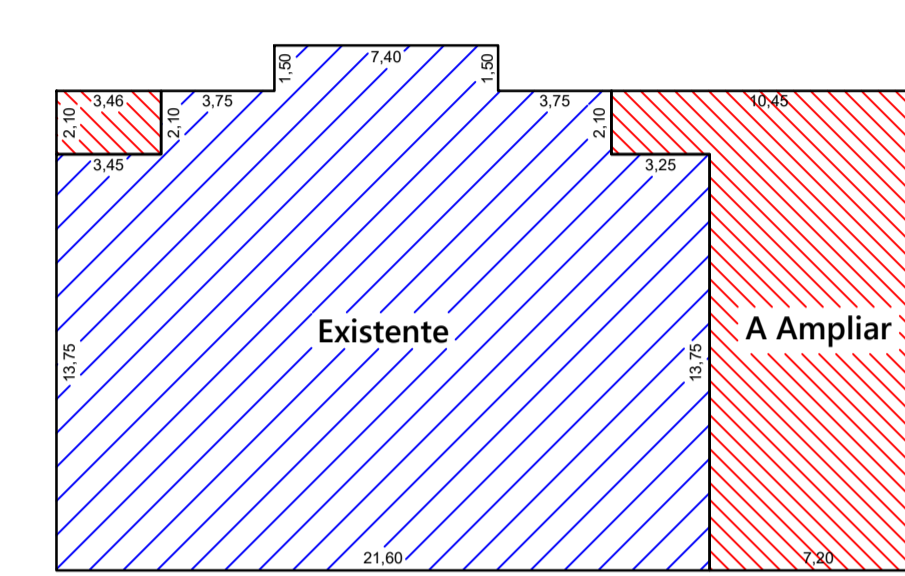

DETALHE SANCA DE GESSO E ILUMINAÇÃO
ESCALA 1/250



INDICAÇÃO DE ÁREAS
ESCALA 1/250

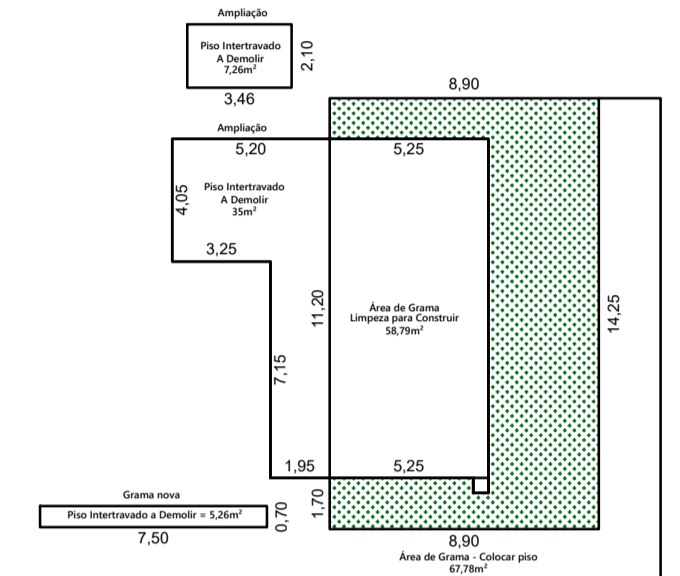

INDICAÇÃO DE ÁREAS
ESCALA 1/250

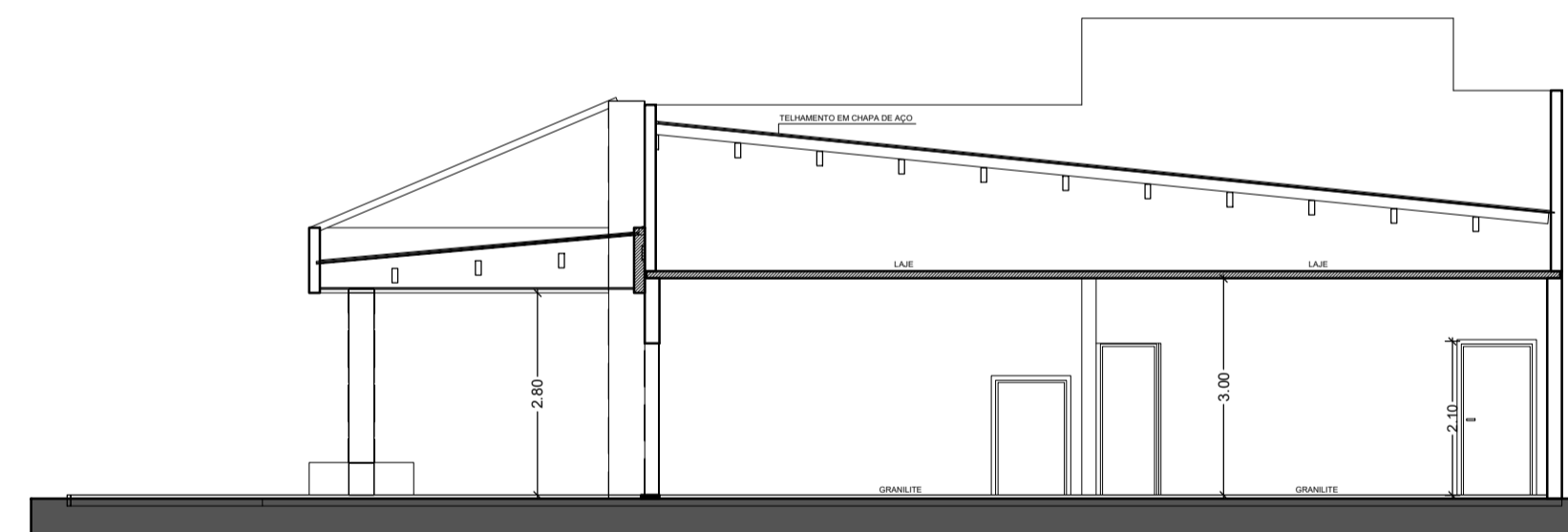

CORTE B : B
ESCALA 1/100

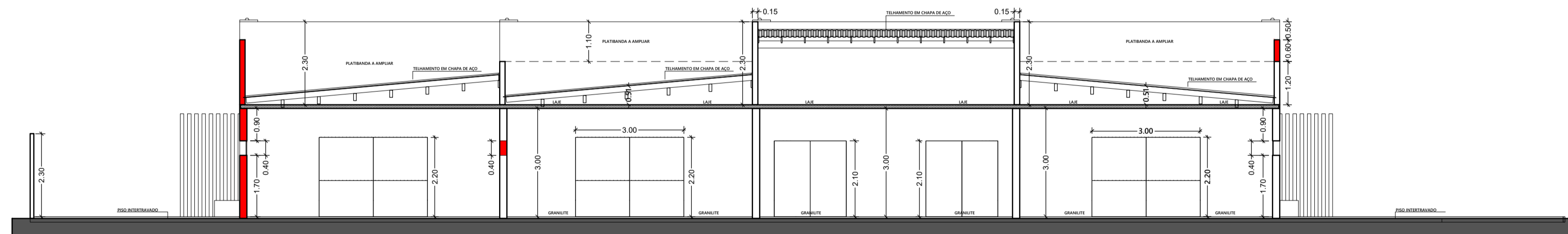

CORTE A : A
ESCALA 1/100

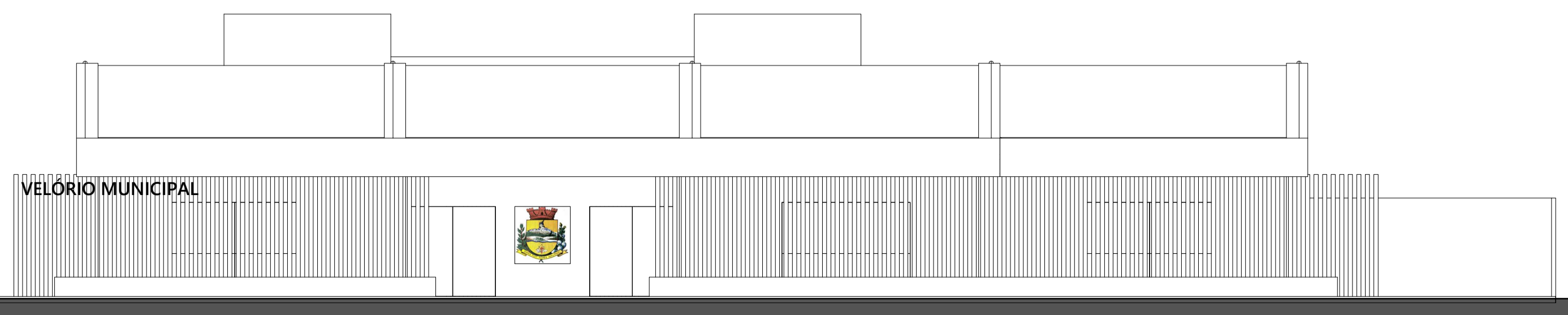

FACHADA
Avenida da Saudade esquina com a Rua Moacir Terra Sossio
ESCALA 1/100

REFORMA DO VELÓRIO MUNICIPAL

FOLHA ÚNICA

REFORMA DO VELÓRIO MUNICIPAL
LOCAL: AVENIDA DA SAUDADE ESQUINA COM A RUA MOACIR TERRA SÓSSIO - CENTRO
CIDADE: TANABI-SP - SÃO PAULO
PROPR.: PREFEITURA DO MUNICÍPIO DE TANABI-SP
ESCALAS: 1:100 - 1:250

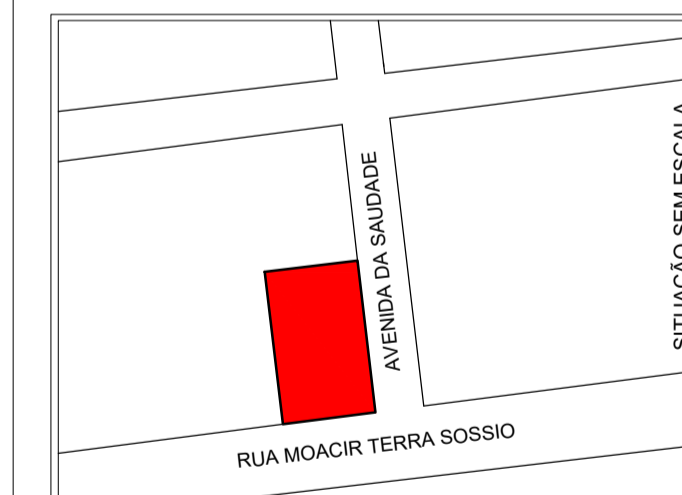

DECLARO QUE A APROVAÇÃO DO PROJETO NÃO IMPLICA NO RECONHECIMENTO POR PARTE DA PREFEITURA MUNICIPAL DO DIREITO DE PROPRIEDADE DO TERRENO.

PROPRIETÁRIO: ALEXANDRE SILVEIRA BERTOLINI
PREFEITO DO MUNICÍPIO DE TANABI-SP

ÁREA EXISTENTE	339,39m ²
ÁREA A AMPLIAR	128,21m ²
ÁREA TOTAL CONSTRUÍDA	467,60m ²

HENRIQUE DIMAS DA S. MATTOS MIZIARA
ARQUITETO E URBANISTA - CAU A58202-6