

Orientação

Convergência e declinação do ponto: M-1
 Elipsóide: SAD-69
 Latitude $\phi = 20^{\circ}28'42.514220''$ S
 Longitude $\lambda = 49^{\circ}34'17.673180''$ W
 Data: 29/3/2012

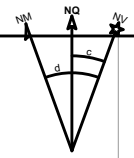

c = Convergência meridiana: $-00^{\circ}28'59.404245''$
 d = Declinação magnética: $-19^{\circ}42'13.357259''$
 ad = Variação anual da declinação magnética: $-00^{\circ}08'05.081371''$

Sistema de Coordenadas
 Coordenadas Planas Sistema U T M

Origem das coordenadas:
 Elipsóide: SAD-69
 N Equador acrescido de 10.000.000 m
 E MC 51° acrescido de 500.000 m
 Coordenadas Geodésicas do ponto: M-1M-1
 Latitude $\phi = 20^{\circ}28'42.514220''$ S
 Longitude $\lambda = 49^{\circ}34'17.673180''$ W
 Coeficiente de Escala: K = 0.999874284

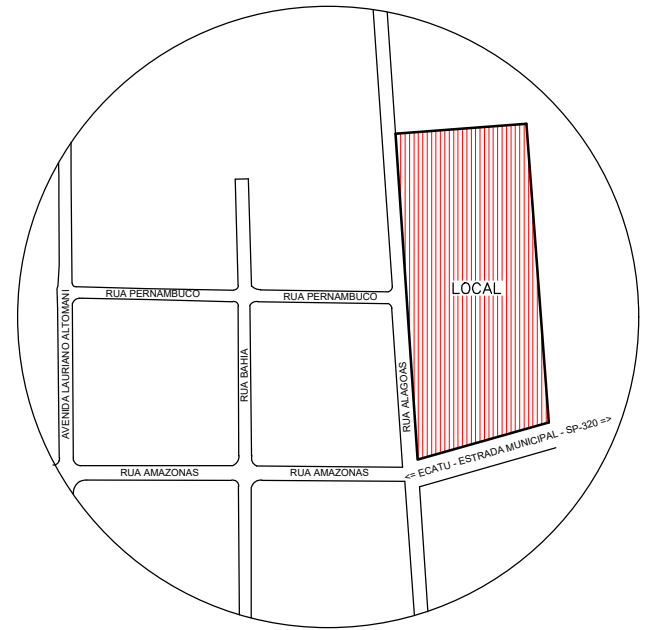
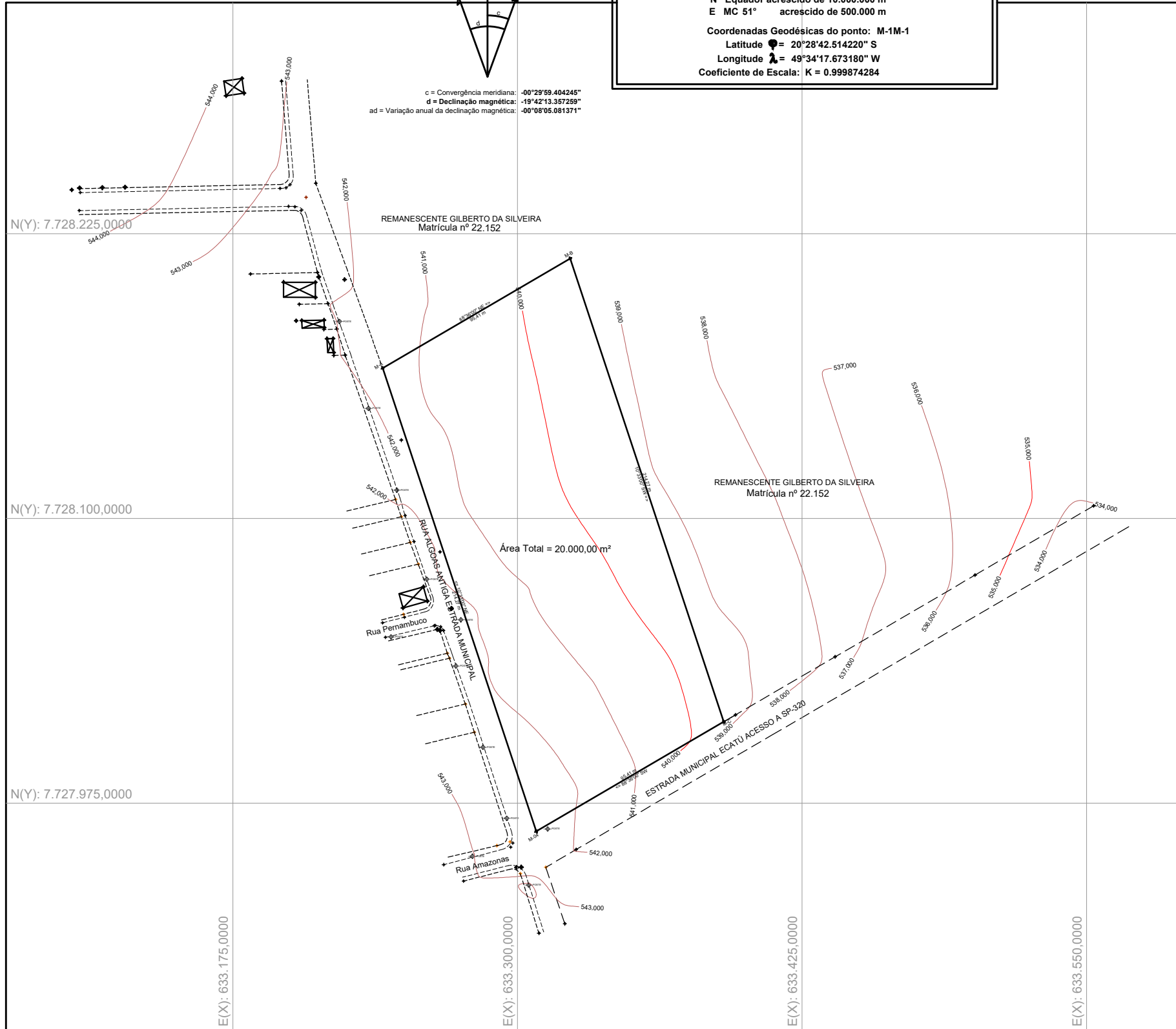

PLANTA DE LOCALIZAÇÃO
 SEM ESCALA

Título: PROJETO PLANIALTIMÉTRICO		Folha: 01 01/01
Objeto: PROJETO PLANIALTIMÉTRICO		
Município: TANABI - SP	Distrito: ECATÚ - SP	
Loteamento: RESIDENCIAL NOVO ECATÚ		
Proprietário: PREFEITURA MUNICIPAL DE TANABI		
Escala: Indicada	Estado: São Paulo	Data: JUNHO/2.012
Proprietário: PREFEITURA MUNICIPAL DE TANABI		Resp. Técnico: JURANDIR LOURENÇO CARDOZO ENG.º CIVIL - CREA - 506.234.567-4-SP
A.R.T.: 92221220120656799		Des:
Aprovações:		

J.L.C.ENGENHARIA - Avenida Pedro Ferrar nº 451 - Cerrito - Femandópolis - SP - email - jlc.engenharia@uol.com.br - Fones (17) 3463-1538 - Cel. (17) 9705-6406

NOTA: * Rumos e distâncias conforme matrícula n° 22.151 do Oficial de Registro de Imóveis e Anexos de Tanabi