

### SALAS DE AULA – Esgoto

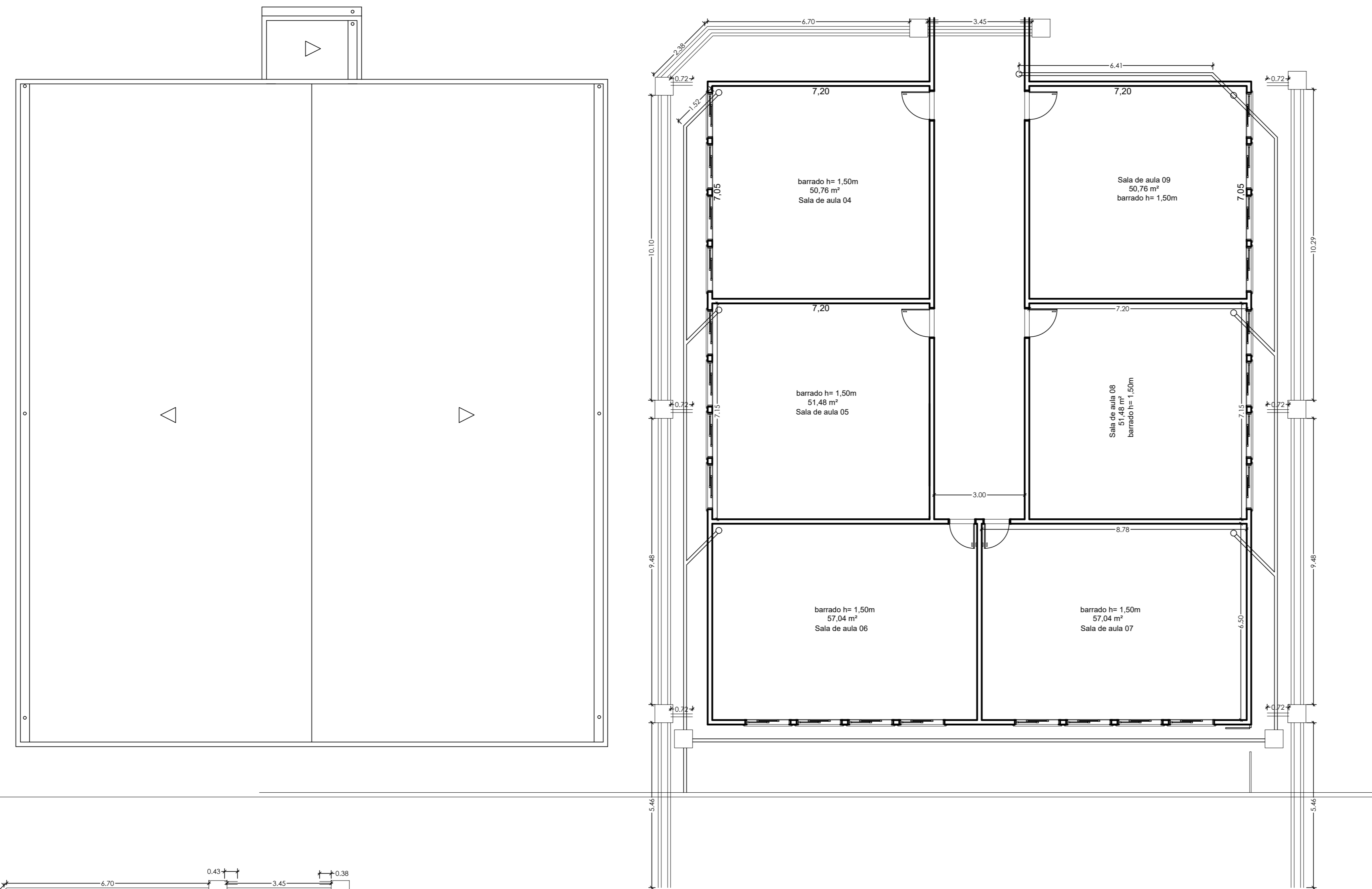

Condutores

Ralos

### COZINHA, DEPÓSITO E LAVANDERIA – Esgoto e Água Fria

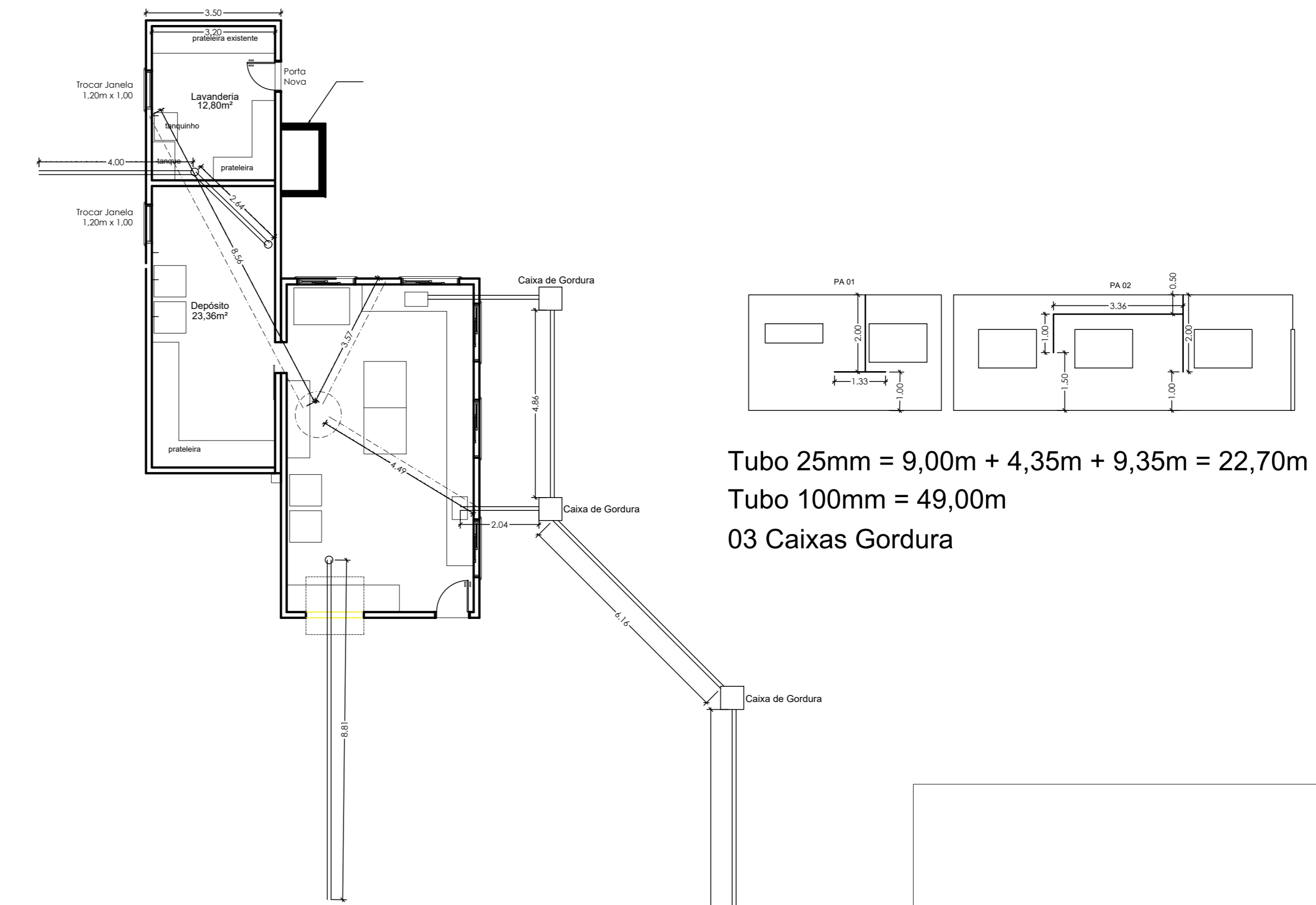

Tubo 25mm = 9,00m + 4,35m + 9,35m = 22,70m  
 Tubo 100mm = 49,00m  
 03 Caixas Gordura

<b>HIDRÁULICA</b> (Água fria e esgoto)		DATA: OUTUBRO / 2022
		FOLHA: 05/05
TÍTULO: REFORMA e AMPLIAÇÃO NA E.M. JOSÉ SERAFIM DA SILVA		
OBRA: REFORMA DE COZINHA E CONSTRUÇÃO DE SALAS		
LOCAL: RUA SERIPE, nº 200, bairro: Ecotú, Município de Tanabi-SP		
PROPR.: PREFEITURA MUNICIPAL DE TANABI.		
ESCALAS: 1:5000 / 1:100		
SITUAÇÃO SEM ESCALA		ALEXANDRE SILVEIRA BERTOLINI Prefeito Municipal Interino de Tanabi
<b>ÁREAS (M²)</b>		
EXISTENTE	1.529,76 m²	FELIPE C. PELEGRINO Engº CIVIL - CREA 507079581
A DEMOLIR	207,06 m²	
A REFORMAR	411,5 m²	
A CONSTRUIR	475,85 m²	
<b>ÁREA TOTAL EDIFICADA:</b>		1.798,53 m²