

A DET. PRATELEIRA ALVENARIA
Lavanderia

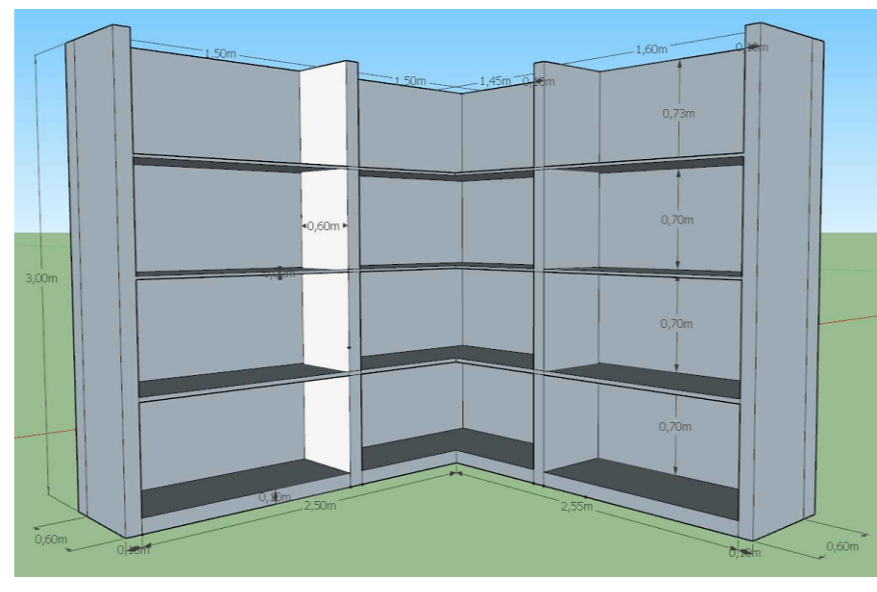

B DET. PRATELEIRA ALVENARIA
Despensa

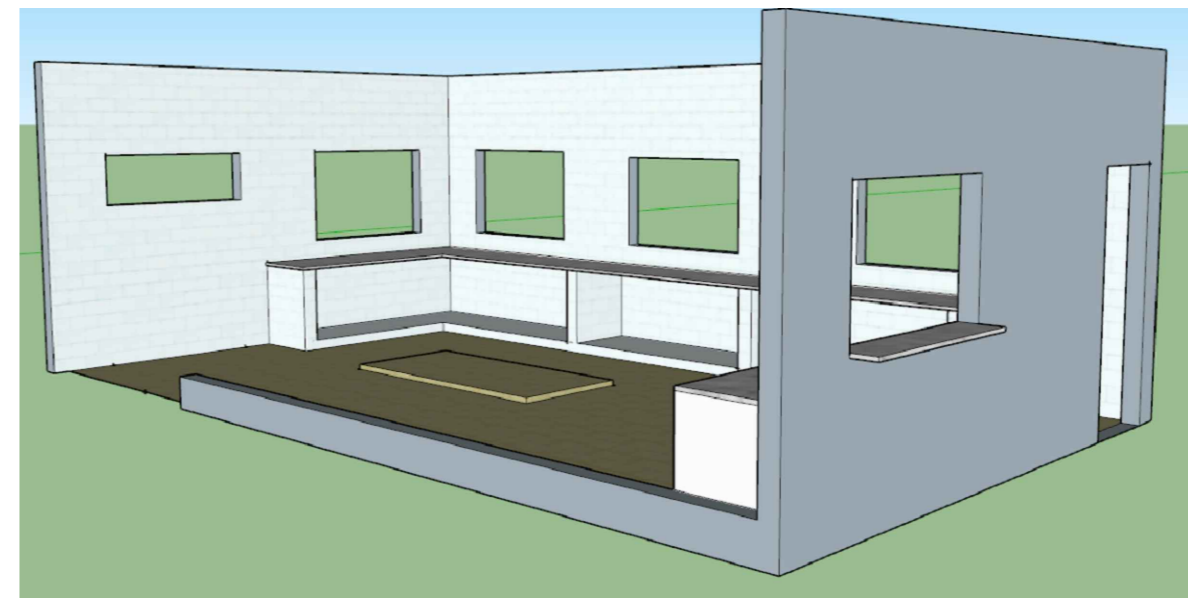

C DET. BANCADAS
Cozinha

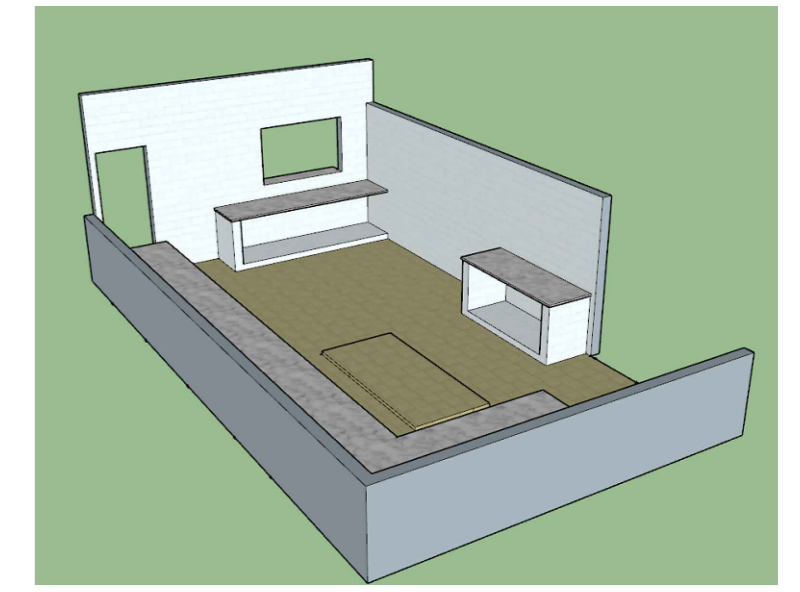

D DET. BANCADAS
Cozinha

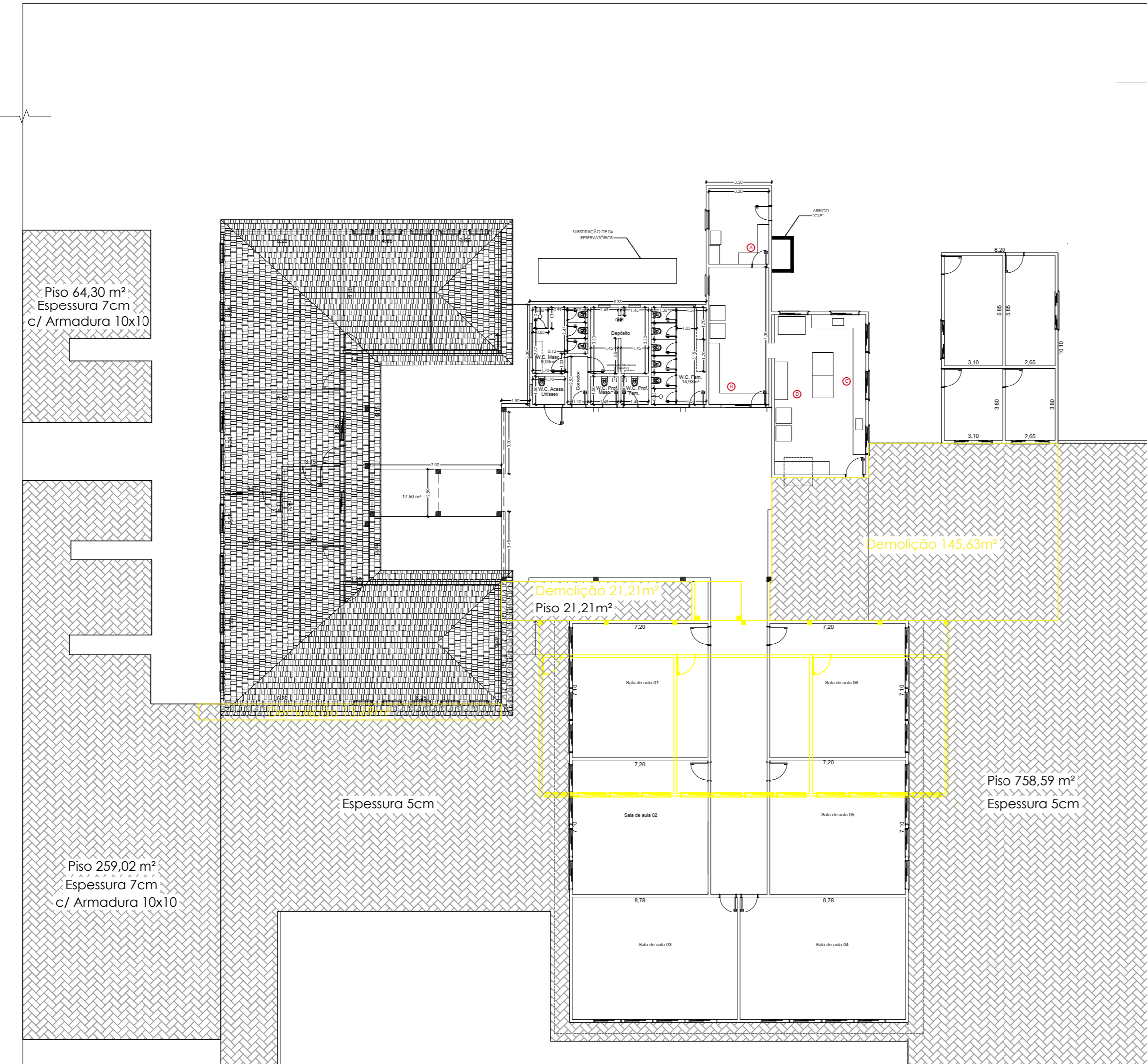

LEGENDA:

A DEMOLIR

PISO CIMENTADO

A DETALHES

DETALHES e DEMOLIÇÃO

DATA: OUTUBRO / 2022

FOLHA: FOLHA 03/05

TÍTULO : REFORMA e AMPLIAÇÃO NA E.M. JOSÉ SERAFIM DA SILVA

OBRA : REFORMA DE COZINHA E CONSTRUÇÃO DE SALAS

LOCAL : RUA SERGIPE, n° 200, bairro: Ecatu, Município de Tanabi-SP

PROPR. : PREFEITURA MUNICIPAL DE TANABI.

ESCALAS: 1:5000 / 1:100



ALEXANDRE SILVEIRA BERTOLINI
Prefeito Municipal Interino de Tanabi

ÁREAS (M²)

EXISTENTE: 1.529,74 M²
A DEMOLIR: 207,06 M²
A REFORMAR: 41,13 M²
A CONSTRUIR: 475,85 M²

ÁREA TOTAL EDIFICADA: 1.798,53 M²

FELIPE C. PELEGRINO
ENG° CIVIL - CREA 5070179581