



***RIDER TÉCNICO
DE LUZ***

**THAEME
& THIAGO**

THAEME & THIAGO

➤ **ILUMINAÇÃO / LISTA DE MATERIAL**

- ❖ 24 BEAM 5R,7R, 9R, ROBE POINTER OU SIMILIAR - endereçados a partir do 001 em diante)
- ❖ 30 PARLED RGBWA – endereçados a partir do 030 de 10 em 10 (040, 050, 060, 070)
- ❖ 06 MAC AURA OU LED COB 200W
- ❖ 08 P-5 OU ATOMIC LED RGBW
- ❖ 06 MINIBRU 6 LÂMPADAS
- ❖ 02 FOG COM VENT.
- ❖ 24 CANAIS DE RACK PRO POWER PARA LIGAÇÃO DE TODO SISTEMA DE ILUMINAÇÃO E BANDA
- ❖ 12 CANAIS DE DIMMER
- ❖ 01 CONSOLE GRAND MA 2 LIGHT OU ULTRALIGHT
- ❖ 02 CANHOES SEGUIDORES COM OPERADORES (**INDISPENSÁVEIS**)
- ❖ 01 RACK SPLITER COM NO MINIMO 6 LINHAS
- ❖ 01 MULTICABO DE SINAL DE NO MINIMO 6 VIAS, DO PALCO PARA HOUSE MIX
- ❖ 01 GERADOR DE ENERGIA COM NO MINIMO 180 KVA PARA A LIGAÇÃO E BOM FUNCIONAMENTO DO SHOW ILUMINAÇÃO DE DE SERVIÇO DOS 2 LADOS E NO FUNDO DO PALCO.

THAEME & THIAGO

➤ **PAINEL DE LED**

❖ Painel de Led P6 9m X 4m com
Processadora

**PEDIMOS POR GENTILEZA QUE A
EMPRESA RESPONSÁVEL PELO
ATENDIMENTO DEIXE
TODO PALCO LIMPO PARA A DECIDA DO
MATERIAL DA BANDA!
OBSERVAÇÃO: NÃO SERÁ ACEITO EM
HIPÓTESE ALGUMA ESTRUTURAS DE
FERRO, CANHÕES IMPARES, RACKS
DE ILUMINAÇÃO ANALÓGICOS (NEM
MESMO MULTIPLEXADORES) MOVINGS
HEADS, STROBOS,
CANHÕES E CONSOLES DE ILUMINAÇÃO
DE MODELOS E MARCAS DIFERENTES.**

THAEME & THIAGO

MAPADELUZ



TODOS PAR LEDS DO GRID DEVERAO SER MONTADOS NO ANGULO DE 25 GRAUS

OBS: AGUARDAR A CHEGADA DA EQUIPE PARA A MONTAGEM E POSICIONAMENTO DO RESTANTE DOS EQUIPAMENTOS

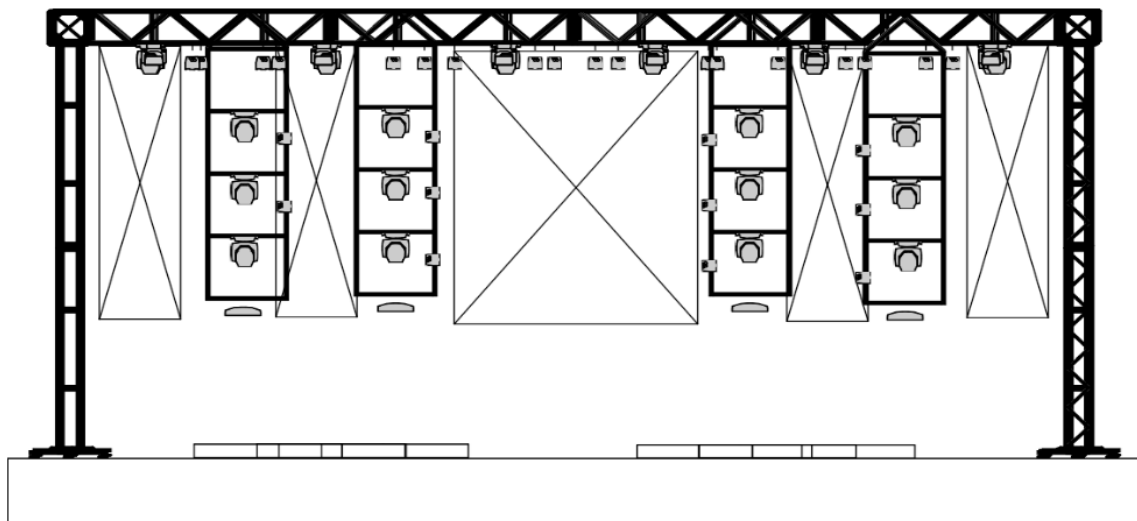

Produtor Geral Osmar Marcelino
Telefone: 18: 99773 0763
E-mail: producao@thaemeethiago.com.br