

VISTA 01
ESCALA 1:100

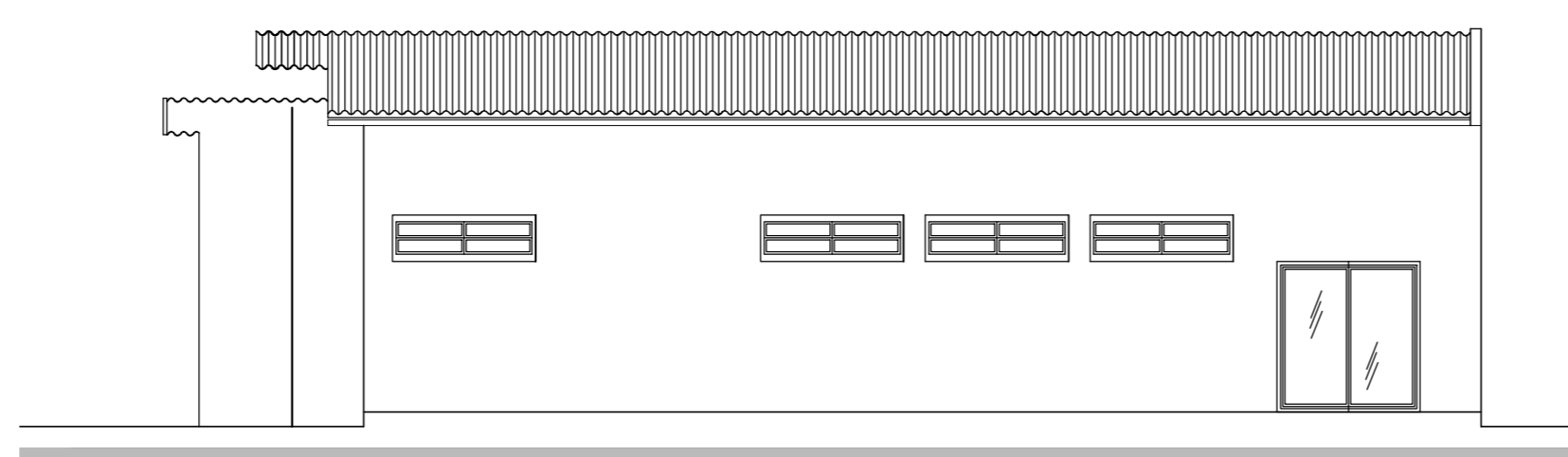

VISTA 02
ESCALA 1:100

SITUAÇÃO DA COBERTURA
ESCALA 1:300

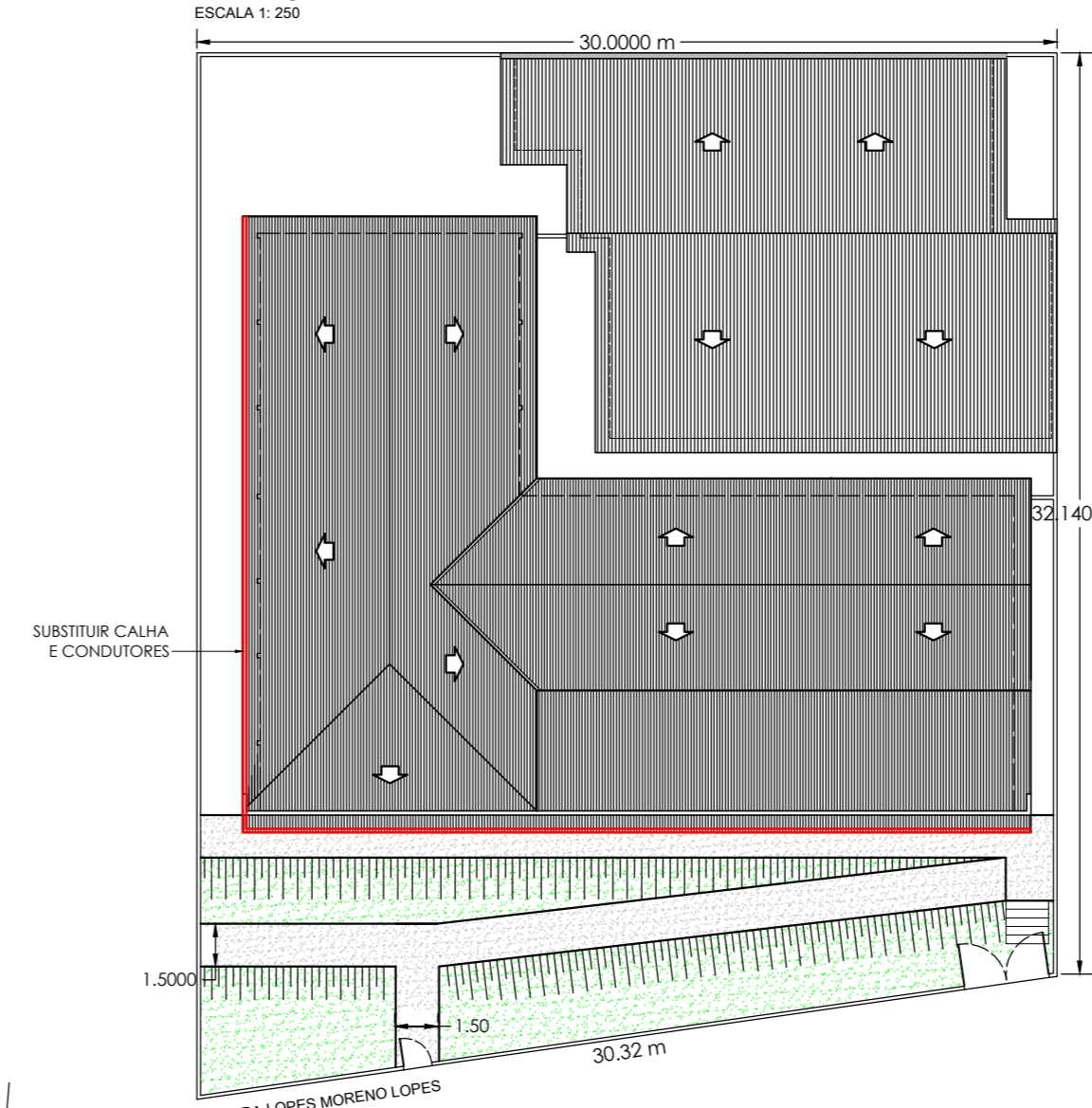

PLANTA
ESCALA 1:100

- LEGENDA
- DEMOLIR E EXECUTAR REBOCO DA LAJE
 - EXECUÇÃO DE PISO EM CONCRETO

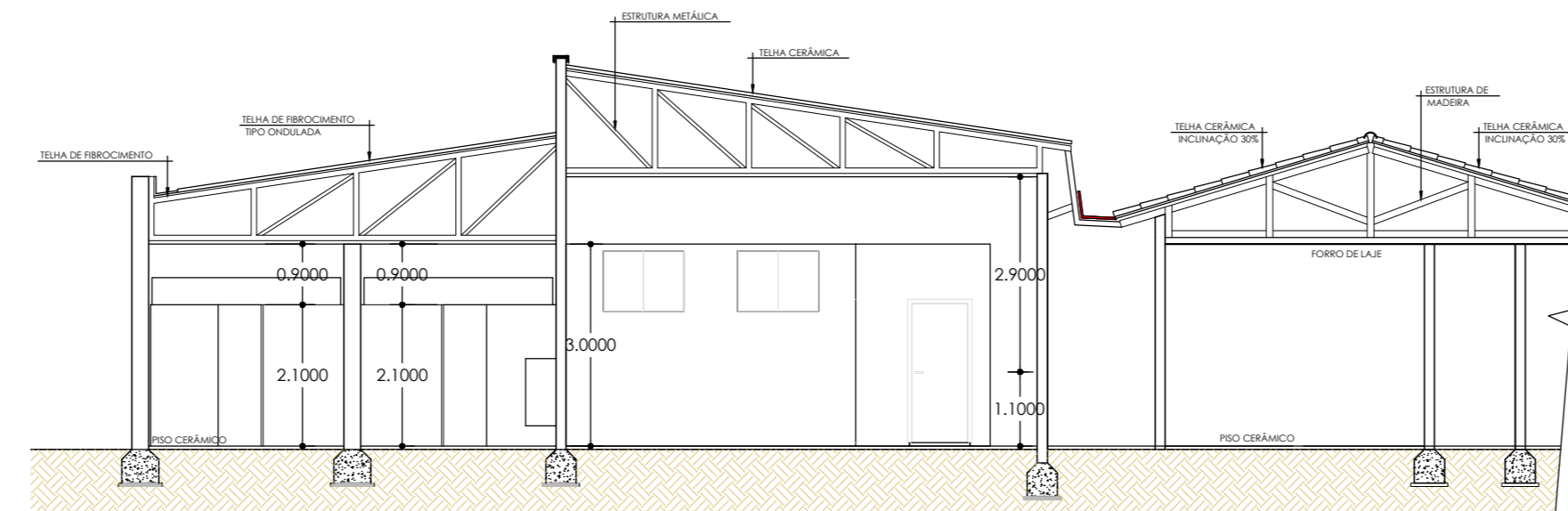

CORTE A-A
ESCALA 1:100

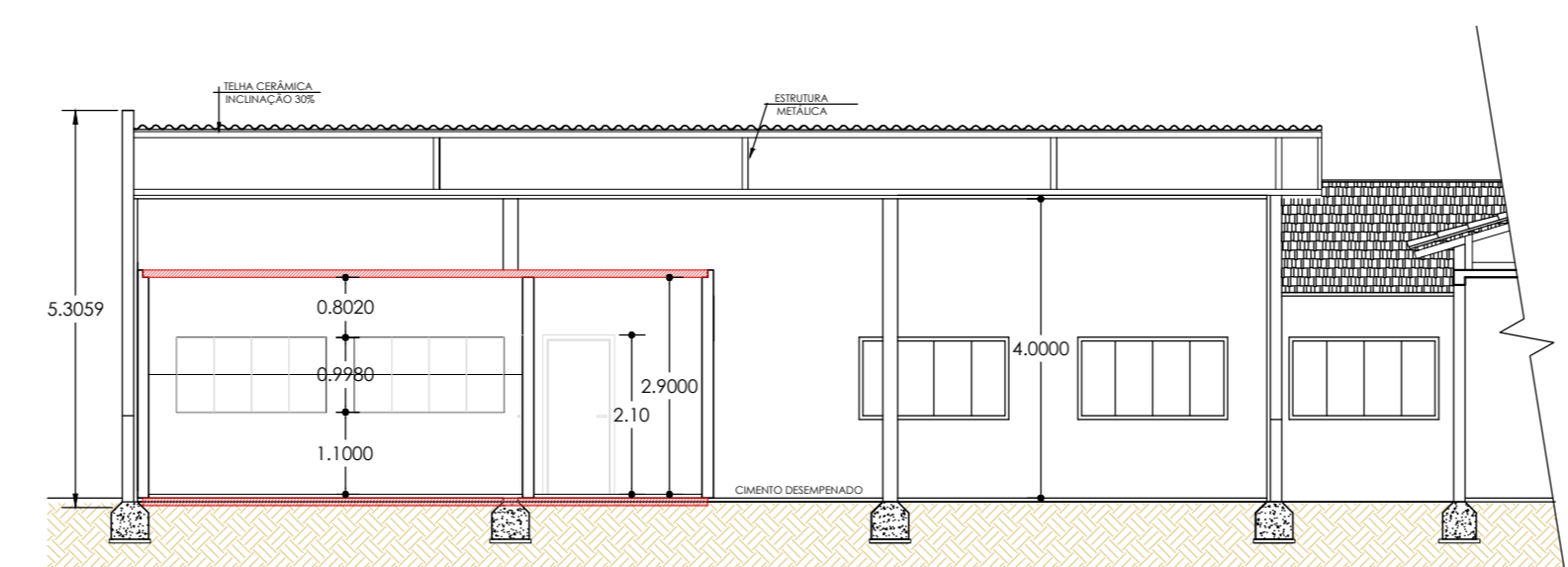

CORTE B-B
ESCALA 1:100

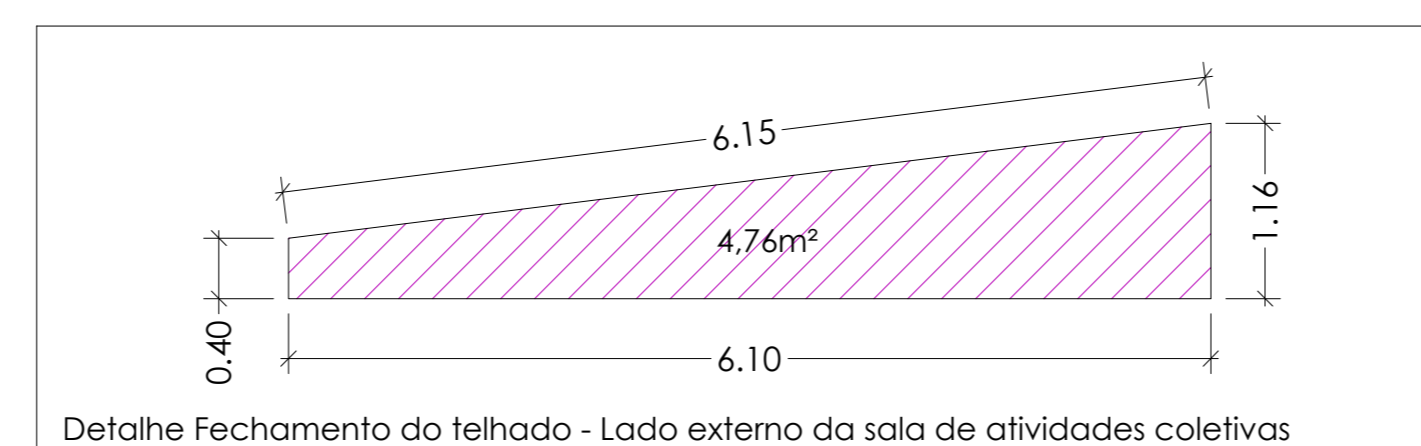

Detalhe Fechamento do telhado - Lado externo da sala de atividades coletivas

AVANÇO NISSIDA ENGENHARIA E CONSULTORIA LTDA Rua Francisco José Vargas, nº 140, Centro, Tanabi - SP - CEP: 13.170-000 e-mail: avanco@avancoenh.com.br - Telefone: (11) 3272-1473		RESPONSÁVEL TÉCNICA CÉCILIA AVANÇO NISSIDA ENGENHEIRA CIVIL - CREA nº 5063407242	
PROJETO COMPLETO		DATA: ABRIL DE 2024	FOLHA: FOLHA ÚNICA
TÍTULO: PLANTA BAIXA FINAL OBRA: REFORMA DO ESF DR. OSWALDO FEDERICO LOCAL: AVENIDA LOPES MORENO LOPES, S/N, JARDIM CENTENÁRIO, MUNICÍPIO DE TANABI - SP PROPRIETÁRIO: PREFEITURA DO MUNICÍPIO DE TANABI - SP CNPJ nº 45.157.104/0001-42			
ESCALAS: 1:100	MATRÍCULA: Nº 00.000	DEMANDA: Nº 070131	
		DECLARO QUE A APROVAÇÃO DO PROJETO PELA PREFEITURA MUNICIPAL NÃO APLICA O RECONHECIMENTO DO TERREO DE PROPRIEDADE DO TERRENO. PREFEITURA DO MUNICÍPIO DE TANABI - SP ALEXANDRE SILVEIRA BERTOLINI PREFEITO DO MUNICÍPIO	
QUADRO DE ÁREAS ÁREA TOTAL: 1.000,15 m²		VINCÍCIUS MONTEIRO DA SILVA Engenheiro civil - CREA nº 5064541089	
CÉCILIA AVANÇO NISSIDA ENGENHEIRA CIVIL - CREA nº 5063407242 ART: 28027202063337			