

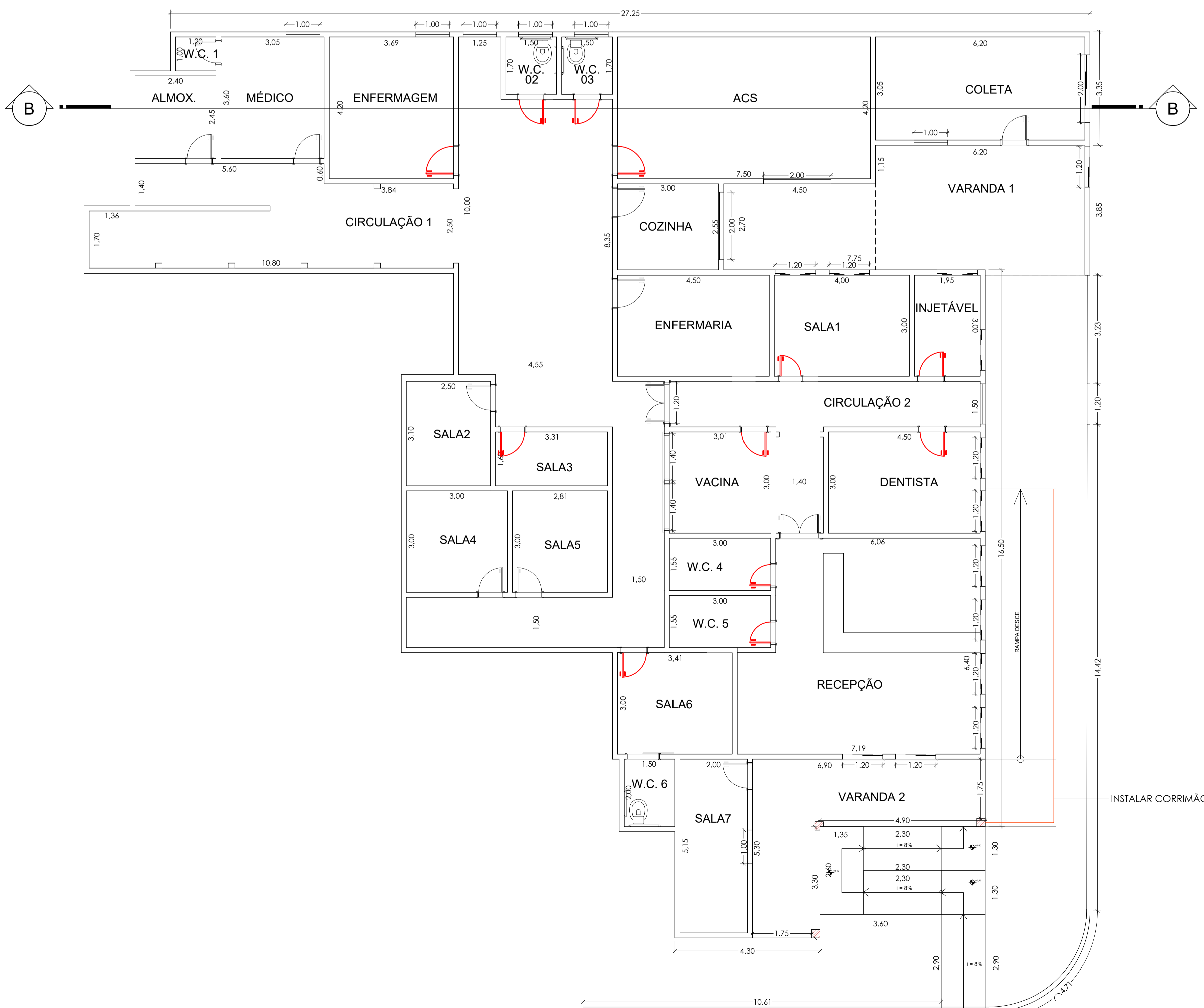

CORTE B-B
ESCALA 1:100



PLANTA BAIXA
ESCALA 1:100

 AVANÇO NISSIDA ENGENHARIA E CONSULTORIA LTDA <small>CNPJ nº 08.248.001-22</small> <small>Rua Francisco José Vargas, nº 142, Centro, Tanabi - SP, CEP: 13.170-000</small> <small>E-mail: avanconissidaengenharia@gmail.com - Telefone: (13) 3270-1473</small>		RESPONSÁVEL TÉCNICA CÉCILIA AVANÇO NISSIDA <small>ENGENHEIRA CIVIL - CREA nº 5063407242</small>	
PROJETO COMPLETO		DATA:	ABRIL DE 2024
		FOLHA:	FOLHA ÚNICA
TÍTULO: PLANTA BAIXA FINAL OBRA: ESF DOUTOR FRANCISCO ASSIS SANTANA LOCAL: RUA POLINICE CELERI, Nº 125 - BAIRRO: CENTRO PROPRIETÁRIO: PREFEITURA DO MUNICÍPIO DE TANABI - SP <small>CNPJ nº 45.157.104/0001-42</small>			
ESCALAS:	1:100	MUNICÍPIO:	Nº 00.000
		CONVÊNIO:	Nº 0000000
LOCALIZAÇÃO SEM ESCALA 		DECLARAÇÃO DE APROVAÇÃO DO PROJETO FINAL PREFEITURA MUNICIPAL DE TANABI - SP PREFEITO DO MUNICÍPIO	
		PREFEITO DO MUNICÍPIO DE TANABI - SP RUIZINDE SILVA REISCHIN PREFEITO DO MUNICÍPIO	
		RODYANI RODRIGUES CAMBIAGHI ENGENHEIRO CIVIL - CREA nº 5062211234 SECRETÁRIO DE OBRAS	
		CÉCILIA AVANÇO NISSIDA ENGENHEIRA CIVIL - CREA nº 5063407242 ARI: 26027230250563337	