

CORTE A-A
1:100

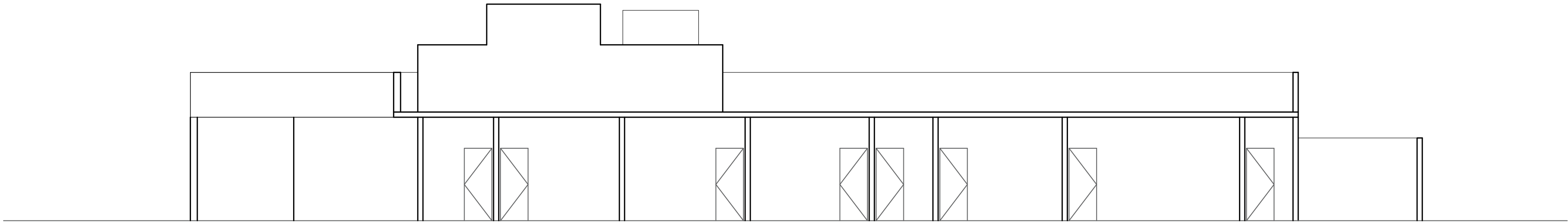

CORTE B-B
1:100

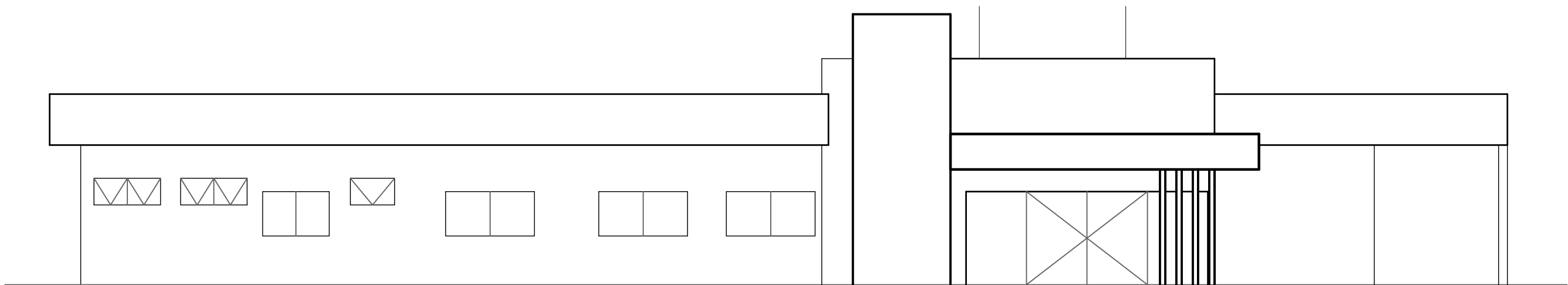

FACHADA
1:100

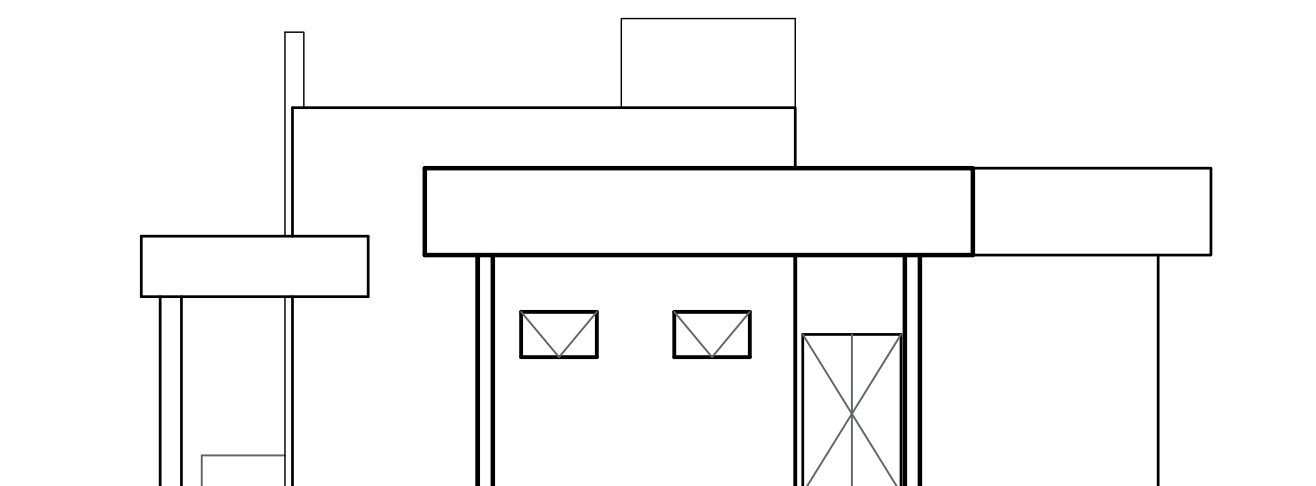

ELEVACÃO LATERAL
1:100

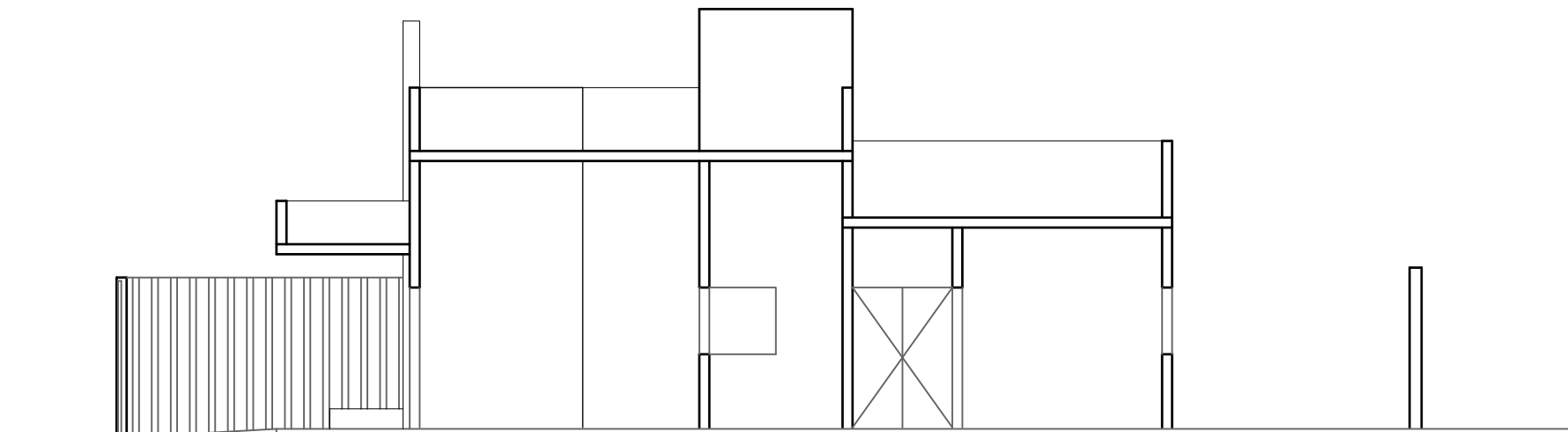

CORTE C-C
1:100

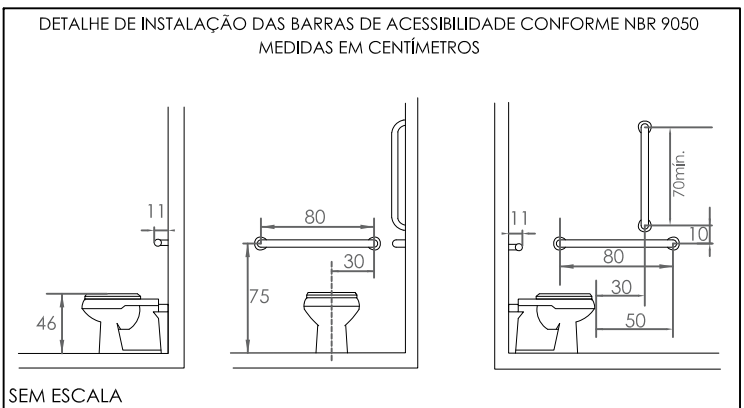

SEM ESCALA

 AVANÇO NISSIDA ENGENHARIA E CONSULTORIA LTDA CNPJ: 243.105.248/0001-20 Rua Francisco José Vargas, nº 140, Centro, Tanabi - SP, CEP: 15.170-000 e-mail: avanconissidaengenharia@gmail.com - Telefone (17) 3272-1473		RESPONSÁVEL TÉCNICA CECÍLIA AVANÇO NISSIDA ENGENHEIRA CIVIL - CREA nº 5063407242
PROJETO COMPLETO		DATA: OUTUBRO DE 2023
		FOLHA: FOLHA 02/09
TÍTULO: PLANTA BAIXA - LAYOUT, CORTES E FACHADA		
OBRA: PROJETO DE CONSTRUÇÃO DE UNIDADE BÁSICA DE SAÚDE		
LOCAL: RUA PLÁCIDA MARIA MACIEL, QUADRA 06, LOTEAMENTO RESIDENCIAL CONVERD 1, ÁREA INSTITUCIONAL 01, NO MUNICÍPIO DE TANABI - SP		
PROPR.: PREFEITURA DO MUNICÍPIO DE TANABI - SP CNPJ nº 45.157.104/0001-42		
ESCALAS: 1:100	MATRÍCULA: Nº 00.000	DEMANDA Nº / EMENDA Nº Nº 062162 / Nº 2023.280.50814
		DECLARO QUE A APROVAÇÃO DO PROJETO PELA PREFEITURA MUNICIPAL NÃO IMPLICA NO RECONHECIMENTO DO DIREITO DE PROPRIEDADE DO TERRENO.
QUADRO DE ÁREAS ÁREA CONSTRUÍDA 354,56 m²		PREFEITURA DO MUNICÍPIO DE TANABI - SP ALEXANDRE SILVEIRA BERTOLINI PREFEITO DO MUNICÍPIO
		FELIPE CAPRARI PELEGRINO ENGENHEIRO CIVIL CREA nº 5070179581
		CECÍLIA AVANÇO NISSIDA ENGENHEIRA CIVIL - CREA nº 5063407242 ART: 28027230231630267